

**LFCS  
Procedural Document**

**LFCS PD 1004**

**2025-06-10**

---

---

**Notification of certification bodies**

**Notification d'organismes de  
certification**

Reference number LFCS PD 1004:2025

---

---

PEFC Luxembourg a.s.b.l.  
2, Am Fouchterwee  
L-9151 Eschdorf

Tel: 00352 89 95 65-1  
Fax: 00352 89 95 68 40  
info@pefc.lu  
www.pefc.lu



### Copyright notice

© LFCS 2025

This document is copyright-protected by PEFC Luxembourg a.s.b.l. The document is freely and publicly available from the PEFC Luxembourg website or upon request.

No part of the document covered by the copyright may be changed or amended; reproduced or copied in any form or by any means for commercial purposes without the permission of PEFC Luxembourg.

#### **PEFC Luxembourg a.s.b.l.**

2, Am Fournicherwee  
L-9151 Eschdorf

Tel: 00352 89 95 65-10

Fax: 00352 89 95 68 40

E-mail: [info@pefc.lu](mailto:info@pefc.lu)

WWW: [www.pefc.lu](http://www.pefc.lu)

### Avis de droit d'auteur

© LFCS 2025

Ce document est protégé droit d'auteur par PEFC Luxembourg a.s.b.l.. Le document est gratuitement et publiquement accessible sur le site web de PEFC Luxembourg ou sur demande.

Aucune partie de ce document, couvert par le droit d'auteur, peut être changé ou modifié, reproduit ou copié dans aucune forme et par aucun moyen, pour des fins commerciales sans la permission de PEFC Luxembourg.

#### **PEFC Luxembourg a.s.b.l.**

2, Am Fournicherwee  
L-9151 Eschdorf

Tel: 00352 89 95 65-10

Fax: 00352 89 95 68 40

E-mail: [info@pefc.lu](mailto:info@pefc.lu)

WWW: [www.pefc.lu](http://www.pefc.lu)

**Document name:** Notification of certification bodies

**Reference number:** LFCS PD 1004:2025

**Approved by:** Board of Directors of PEFC Luxembourg

**Date:** 2025-06-10

**Issue date:** 2025-07-30

**Application date:** 2025-06-10

**Nom du document:** Notification d'organismes de certification

**Nombre de référence:** LFCS PD 1002:2025

**Approuvé par:** Conseil d'Administration de PEFC Luxembourg

**Date:** 2025-06-10

**Date de publication:** 2025-07-30

**Date d'application:** 2025-06-10

## Contents

Foreword .....	3
Introduction .....	3
1 Scope.....	3
2 Normative references .....	4
3 Terms and definitions .....	5
4 Conditions for issuance of the Notification .....	5
4.1 General conditions.....	5
4.2 Specific requirements .....	5
5 Obligations of the notified certification body.....	6
6 Validity of the PEFC notification .....	6
7 Procedures for the issuance of the notification .....	7
Appendix 1: Tariffs of PEFC Notification Fee.....	8

## Contenu

Préface .....	3
Introduction .....	3
1 Champ d'application .....	3
2 Références normatives.....	4
3 Terms and definitions .....	5
4 Conditions pour l'émission de la Notification.....	5
4.1 Conditions générales .....	5
4.2 Critères spécifiques .....	5
5 Obligations pour l'organisme decertification notifié .....	6
6 Validité de la notification PEFC .....	6
7 Procédures pour l'émission de la notification .....	7
Annexe 1 : Tarifs des frais de notification PEFC.....	1

## Foreword

PEFC Luxembourg a.s.b.l. is a Luxembourgish national organisation established as a non-for-profit association (a.s.b.l.) promoting sustainable forest management through forest certification and labelling of forest based products originating in certified forests. PEFC Luxembourg a.s.b.l. is the standardising and governing body for the Luxembourg Forest Certification Scheme and develops standards and requirements for forest certification in consensus based multi-stakeholder processes.

## Préface

PEFC Luxembourg a.s.b.l. est une organisation luxembourgeoise qui a été établie comme association sans but lucratif, promouvant la gestion durable des forêts à travers la certification des forêts et le labelling des produits basés sur le bois et provenant de forêts certifiées. PEFC Luxembourg a.s.b.l. est l'organisme standardisant et gouvernant le Schéma luxembourgeois pour la certification des forêts (LFCS) et développe les standards et besoins pour la certification des forêts dans un processus qui intègre toutes les parties prenantes intéressées et se base sur le consensus.

## Introduction

LFCS certification shall be carried out by third party certification bodies, which are accredited by a national accreditation body which is a member of the International Accreditation Forum (IAF) in order to demonstrate their competence and independence. The notification establishes a necessary link between the accredited certification bodies and LFCS (PEFC Luxembourg asbl) and allows certification bodies to issue certificates recognised by PEFC Luxembourg.

Subject to a valid contract between the PEFC Council and PEFC Luxembourg on Administration of PEFC scheme, the notification issued by PEFC Luxembourg is recognised as PEFC notification and delivers PEFC recognised certifications.

### Note 1

PEFC recognition of chain of custody certification against PEFC ST 2002 is subject to a valid contract between the PEFC Council and PEFC Luxembourg on Administration of PEFC scheme.

### Note 2:

PEFC recognition of forest management certification against the LFCS standard(s) is subject to a valid contract between the PEFC Council and PEFC Luxembourg on Administration of PEFC scheme and the PEFC endorsement of the LFCS scheme.

## Introduction

La certification LFCS doit être exercée par des organismes de certification tiers, qui sont accrédités par un organisme d'accréditation national qui est membre de International Accreditation Forum (IAF) afin de démontrer leur compétence et indépendance. La notification établit un lien entre l'organisme de certification accrédité et LFCS (PEFC Luxembourg) et permet des organismes de certification tiers d'émettre des certificats reconnus par PEFC Luxembourg.

Sujet d'un contrat valable entre le Conseil PEFC et PEFC Luxembourg sur l'Administration du schéma PEFC, la notification émise par PEFC Luxembourg est reconnue comme notification PEFC et livre des certifications reconnues PEFC.

### Note 1

La reconnaissance PEFC d'une certification de chaîne de contrôle contre PEFC ST 2002 est sujet d'un contrat valable entre le Conseil PEFC et PEFC Luxembourg sur l'Administration du schéma PEFC.

### Note 2 :

La reconnaissance PEFC d'une certification de gestion de forêt est sujet d'un contrat valable entre le Conseil PEFC et PEFC Luxembourg sur l'Administration du schéma PEFC et l'approbation PEFC du schéma LFCS.

## 1 Scope

1.1 This document describes procedures for the issuance of the notification to certification

## 1 Champ d'application

1.1 Ce document décrit les procédures pour l'émission de notifications à des organismes de

bodies operating forest management and chain of custody certification against LFCS scheme.

1.2 The notification for forest management certification covers certification of forests on the territory of Grand Duchy of Luxembourg against LFCS forest management standard, LFCS 1002.

1.3 The notification for chain of custody covers certification of entities registered in the Grand Duchy of Luxembourg against PEFC ST 2002. In case of multi-site cross-country certification the notification covers certification of entities with the chain of custody head-office registered in the Grand Duchy of Luxembourg.

certification opérant la certification de gestion de forêt et de la chaîne de contrôle contre le schéma LFCS.

1.2 La notification pour la certification de la gestion de forêt couvre la certification des forêts sur le territoire du Grand-Duché de Luxembourg contre le standard LFCS de la gestion de forêt, LFCS 1002.

1.3 La notification relative à la chaîne de contrôle couvre la certification des entités enregistrées au Grand-Duché de Luxembourg selon la norme PEFC ST 2002. En cas de certification multi-sites et transnationale, la notification couvre la certification des entités dont le siège social de la chaîne de contrôle est enregistré au Grand-Duché de Luxembourg.

## 2 Normative references

2.1 The following referenced documents are indispensable for the application of this document. For both dated and undated references, the latest edition of the referenced document (including any amendment) applies.

ISO/IEC 17021-1, Conformity assessment — Requirements for bodies providing audit and certification of management systems – Part 1: Requirements

ISO/IEC 17065, Conformity assessment — Requirements for bodies certifying products, processes and services

LFCS ST 1001, PEFC Luxembourg forest certification scheme - Introduction

LFCS ST 1002, Group forest management certification – Requirements

LFCS ST 1003, Sustainable forest management - Requirements

LFCS ST 1004, Requirements for certification bodies operating forest management certification

PEFC ST 2001, Règles de la marque PEFC - Exigences

PEFC ST 2002, Chain of custody of forest based products – Requirements

PEFC ST 2003, Requirements for bodies providing audit and certification against the PEFC International chain of custody standard

LFCS PD 1002, Procedures for investigation and resolution of complaints and appeals

PEFC GD 1004:2009, Administration of PEFC

## 2 Références normatives

2.1 Les documents suivants auxquels est fait référence sont indispensables pour l'application de ce document. Pour des références datées et non datées, la dernière édition du document mentionné (toute forme d'amendement incluse) est à appliquer.

ISO/IEC 17021-1, Évaluation de la conformité -- Exigences pour les organismes procédant à l'audit et à la certification des systèmes de management -- Partie 1: Exigences

ISO/IEC 17065, Évaluation de la conformité — Exigences pour les organismes certifiant les produits, les procédés et les services

LFCS ST 1001, Schéma de PEFC Luxembourg pour la certification des forêts - Introduction

LFCS ST 1002, Certification de gestion forestière groupée – Exigences

LFCS ST 1003, Gestion durable des forêts – Exigences

LFCS ST 1004, Exigences pour les organismes de certification procédant à la certification de la gestion forestière

PEFC ST 2001, PEFC trademark rules - Requirements

PEFC ST 2002, Chaîne de contrôle des produits forestiers – Exigences

PEFC ST 2003, Exigences pour les organismes fournissant des audits et des certifications selon la norme internationale de chaîne de contrôle PEFC

LFCS PD 1002, Procédures pour l'investigation et la résolution de plaintes et de litiges

scheme

### 3 Terms and definitions

#### 3.1 Accredited certificate

A certificate issued by a certification body within the scope of its accreditation that bears the accreditation body's symbol.

#### 3.2 PEFC authorised body

An entity authorised by the PEFC Council to administer the PEFC scheme on behalf of the PEFC Council.

### 4 Conditions for issuance of the Notification

#### 4.1 General conditions

4.1.1 An entity applying for the notification shall:

- a) be a legal entity;
- b) agree to be listed on the publicly available Internet database operated by PEFC Luxembourg or another body, including the certification body's identification data and / or other data as specified by PEFC Luxembourg.
- c) sign a notification contract with PEFC Luxembourg (Appendix 1 or 2).

#### 4.2 Specific requirements

##### 4.2.1 Forest management certification

4.2.1.1 An entity applying for the notification shall have valid accreditation, issued by a national accreditation body that is a member of the International Accreditation Forum. The accreditation shall be issued against ISO/IEC 17021-1 and LFCS ST 1004 and the scope of the accreditation shall explicitly include LFCS ST 1002 and LFCS ST 1003.

##### 4.2.2 Chain of custody certification

4.2.2.1 An entity applying for the notification shall

### 3 Terms and definitions

#### 3.1 Certificat accrédité

Un certificat émis par un organisme de certification dans le champ d'application de son accréditation qui porte le symbole de l'organisme d'accréditation.

#### 3.2 Organisme agréé PEFC

Une entité autorisée par le Conseil PEFC pour administrer le schéma PEFC pour le Conseil PEFC.

### 4 Conditions pour l'émission de la Notification

#### 4.1 Conditions générales

4.1.1 Une entité appliquant pour la notification doit:

- a) être une entité légale;
- b) accepter de figurer dans une base de données accessible publiquement dans l'Internet, opérée par PEFC Luxembourg ou un autre organisme, les données d'identification de l'organisme de certification et/d'autres données inclus tel que spécifié par PEFC Luxembourg ;
- c) signer un contrat de notification avec PEFC Luxembourg (Annexe 1 ou 2).

#### 4.2 Critères spécifiques

##### 4.2.1 Certification de la gestion de forêt

4.2.1.1 Une entité appliquant pour la notification doit avoir une accréditation valable, émise par un organisme national d'accréditation qui est membre d'International Accreditation Forum. L'accréditation doit être émise selon ISO/IEC 17021-1 et LFCS ST 1004 et le champ d'application de l'accréditation doit explicitement inclure LFCS ST 1002 and LFCS ST 1003.

##### 4.2.2 La certification de la chaîne de contrôle

4.2.2.1 Une entité appliquant pour la notification

have valid accreditation issued by a national accreditation body which is a member or a part of IAF (International Accreditation Forum). The accreditation shall be issued against ISO/IEC 17065 and the scope of the accreditation shall explicitly include PEFC ST 2002.

doit avoir une accréditation valable émise par un organisme national d'accréditation qui est membre d'International Accreditation Forum. L'accréditation doit être émise selon ISO/IEC 17065 et le champ d'application de l'accréditation doit explicitement inclure PEFC ST 2002.

## **5 Obligations of the notified certification body**

5.1 The notified certification body shall:

- a) Carry out the forest management certification and/or chain of custody certification within the scope of the valid accreditation(s);
- b) Inform PEFC Luxembourg about any changes in its accreditation, the scope of which covers the forest management and/or chain of custody certification;
- c) Provide PEFC Luxembourg, without delay, with information on every forest management and/or chain of custody certificate which is covered by the notification and /or information on any changes to already issued certificates. The range of data is specified by the PEFC Luxembourg;
- d) Pay PEFC Luxembourg the annual notification fee for every issued certificate based on an invoice issued by PEFC Luxembourg. The level of the notification fee is set out in *Appendix 3* to this document. The fees included in *Appendix 3* can be changed by a decision of the PEFC Luxembourg's Board of Directors.

## **5 Obligations pour l'organisme decertification notifié**

5.1 L'organisme de certification notifié doit:

- a) Exercer la certification de la gestion de forêt et/ou la certification de la chaîne de contrôle dans le champ d'application de(s) l'accréditation(s) valable(s);
- b) Informer PEFC Luxembourg sur tous les changements parmi son accréditation, le champ d'application qui couvre la certification de la gestion de forêt et/ou de la chaîne de contrôle ;
- c) Fournir à PEFC Luxembourg sans délais, les informations sur chaque certificat de la gestion de forêt et/ou de la chaîne de contrôle qui est couvert par la notification et/ou des informations sur tout changement de certificats déjà émis. L'étendue des données est spécifié par PEFC Luxembourg;
- d) Payer à PEFC Luxembourg les frais de notification annuels pour chaque certificat émis basé sur une facture émise par PEFC Luxembourg. Le montant des frais de la notification est indiqué dans *l'Annexe 3* de ce document. Les frais inclus dans *l'Annexe 3* peuvent être modifiés par une décision du Conseil d'Administration de PEFC Luxembourg.

## **6 Validity of the PEFC notification**

6.1 The notification is valid for the period of the validity of the relevant certification body's accreditation. The notification can be terminated or suspended immediately by the PEFC Luxembourg if the notification contract is violated.

6.2 The PEFC recognition of the notification is subject to a valid contract between PEFC Luxembourg and the PEFC Council. PEFC Luxembourg shall inform the notified certification body about any changes in the contract affecting the notification.

## **6 Validité de la notification PEFC**

6.1 La notification est valable pour le période de validité de l'accréditation de l'organisme de certification en question. La notification peut être retirée ou suspendue immédiatement par PEFC Luxembourg si le contrat de notification est violé.

6.2 La reconnaissance PEFC de la notification est soumise à un contrat valable entre PEFC Luxembourg et le Conseil PEFC. PEFC Luxembourg doit informer l'organisme de certification notifié sur tous les changements dans le contrat affectant la notification.

## 7 Procedures for the issuance of the notification

## 7 Procédures pour l'émission de la notification

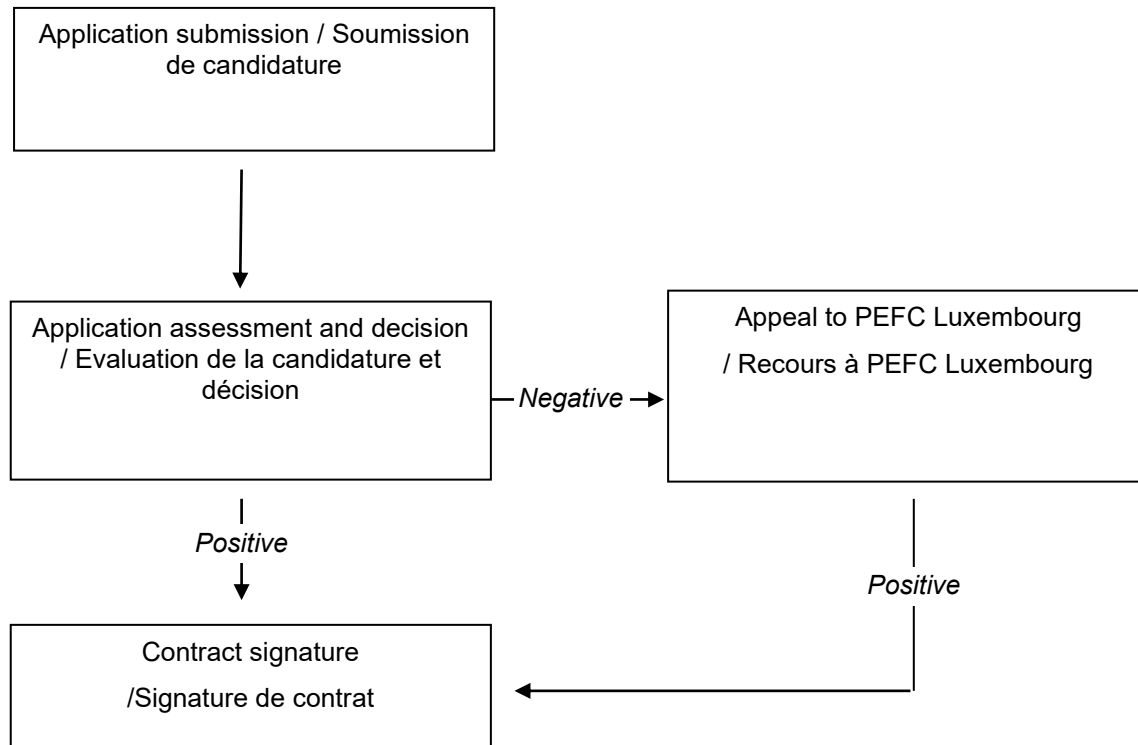



**Appendix 1: Tariffs of PEFC Notification Fee****Annexe 1: Tarifs des frais de notification PEFC****Forest management certification / Certification de la gestion forestière**

<b>Annual notification fee per hectare / Frais de notification annuels par hectare</b>
0 EUR

**Chain of custody certification / Certification de la chaîne de contrôle**

<b>Annual notification fee per certified company (€) Frais de notification annuels par l'entreprise certifiée (€)</b>			
<b>Turnover / Chiffre d'affaires de l'entreprise certifiée (million €)</b>	<b>Group participant / Participant groupe</b>	<b>Individual company / Entreprise individuelle</b>	<b>Multisite company / Entreprises multi-site</b>
0-1	100	100	100
1-5	250	250	200
5-10	500	500	500
10-50	1000	1000	1000
50+	2000	2000	3000